

ENIGME BONUS 2018



Parviendrez-vous à compléter l'arbre généalogique de la famille GENTIL ?

Les époux Gentil ont eu 11 enfants dont certains sont morts très jeunes et n'ont pas vécu la Première Guerre mondiale. L'arbre généalogique ci-dessous est très incomplet. A vous de retrouver les identités et les renseignements manquants. Chaque champ complété peut vous rapporter des points supplémentaires.

Quelques conseils !

* **Première étape**, consultez l'article du journal *Le Réveil de Versailles* du 22 juillet 1921 qui fait état de l'inauguration d'un monument aux morts. Deux fils de monsieur Gentil sont inscrits sur ce monument aux morts. Pour retrouver cet article :

http://archives.yvelines.fr/arkotheque/consult_fonds/index.php?ref_fonds=38

* **Toutes les recherches peuvent être effectuées sur internet**. Voici quelques sites ressources essentiels pour mener votre enquête:

Archives départementales des Yvelines : <http://archives.yvelines.fr/>

Archives départementales des Hauts-de-Seine : <http://consultation.archives.hauts-de-seine.net/mdr/index.php/rechercheTheme/requeteConstructor/4/1/R/0/0>

et <http://consultation.archives.hauts-de-seine.net/mdr/index.php/rechercheTheme/requeteConstructor/3/1/R/0/0>

Mémoire des Hommes : <http://www.memoiredeshommes.sga.defense.gouv.fr/>

* Peu importe l'ordre dans lequel vous retrouverez les éléments pour reconstituer cet arbre. L'essentiel est de compléter le plus d'éléments possibles. Si vous ne retrouvez pas certains éléments, tant pis, envoyez votre réponse, même incomplète. **Concertez-vous avec les membres de votre équipe avant de l'envoyer car seule la première réponse de l'équipe sera prise en compte.**

Envoyez vos réponses en précisant **le nom de votre équipe et le numéro des questions** correspondant à chaque réponse, à l'adresse [**gueuledange.lejeu@gmail.com**](mailto:gueuledange.lejeu@gmail.com) avant le samedi 20 octobre 23h59.

Bonne chance à tous !

LA FAMILLE GENTIL



1 / Commune de
résidence de la famille
GENTIL ? (100 p)



Monsieur GENTIL

2/ Prénom ? (100 p)

Né en 1860

profession : maçon

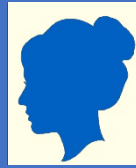

Julie GENTIL

Née en 1860

3/ Nom de jeune fille ? (100 p)

4/ Profession (plusieurs réponses
possibles) ? (100 p)



Alexandre
né le
21 février 1882



Jeanne
née le
18 juillet 1883



Eugène
né le
16 mars 1887



Georgette
née le
17 février 1889



Jean
né le
8 septembre 1890



Virginie
née le
20 février 1892



5/ Prénom ? (100 p)
6/ Date naissance (jj/mm/aaaa) ? (100 p)
7/ Profession ? (100 p)
8/ Date d'incorporation militaire
(jj/mm/aaaa) ? (100 p)
Mort pour la France

9/ Prénom ? (100 p)
10/ Date naissance (jj/mm/aaaa) ?
(100 p)
11/ Couleur des cheveux ? (100 p)

12/ Prénom ? (100 p)
13/ Date naissance (jj/mm/aaaa) ?
(100 p)
14/ Nom de son unité (régiment ou
bataillon) au moment de sa mort ?
(100 p)
Mort pour la France

15/ Prénom ? (100 p)
16/ Date naissance (jj/mm/aaaa) ?
(100 p)
17/ N° de matricule militaire ? (100 p)
18/ Participe à l'occupation des Pays
Rhénans du (jj/mm/aaaa) ?
au (jj/mm/aaaa) ? (100 p)

19/ Prénom ? (100 p)
20/ Date naissance
(jj/mm/aaaa) ? (200 p)

2 de ses camarades d'unité (régiment ou bataillon) sont
décédés la veille de sa mort.
21 / Quel est le nom de famille de chacun ? (200 p)

22/ Entre la veille de sa mort et le
lendemain après-midi, son unité
(régiment ou bataillon) compte
plusieurs blessés, combien ? (300 p)